

**PLAATSING VAN DE ROOKMELDER**

**Aanbevolen plaatsen:**

<p><u>Minimale bescherming:</u> In alle verblijfsruimtes zoals slaapkamers, woonkamer, studieruimte en dergelijke en in de ontsnappingsroute zoals gang of hal.</p>	<p><u>Maximale bescherming:</u> - Rookmelder in alle kamers (uitgezonderd badkamers, keuken, garages etc.) - Hittemelders kunnen geplaatst worden in badkamers, keukens, verwarmings-, washokken enz.; binnen 5 meter van potentiële brandhaard.</p>
-------------------------------------------------------------------------------------------------------------------------------------------------------------------------	--------------------------------------------------------------------------------------------------------------------------------------------------------------------------------------------------------------------------------------------------------------

- Plaats de rookmelder bij voorkeur in het midden van het plafond, minimaal 50 cm van de muur.
- Wanneer plafond montage niet mogelijk is monteer de rookmelder aan de muur. Minimaal 30 en maximaal 50 cm van het plafond. (zie figuur 3)
- Bij schuine daken, plaatst u de melder tegen de schuine wand, minimaal 90 cm verticaal gemeten van de nok van het dak.
- Zie minimale en maximale bescherming (figuur 1 en 2)
- Zorg dat de melder altijd bereikbaar is voor het testen en schoonmaken.

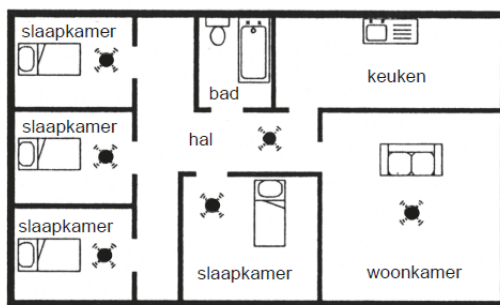

**figuur 1**

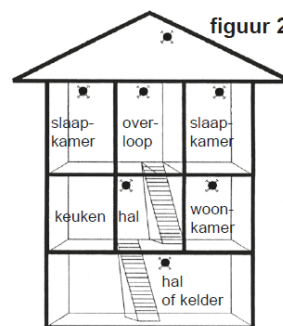

**figuur 2**

**Figuur 3**

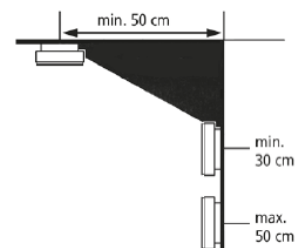

**Monteer nooit een rookmelder:**

- In badkamers, keukens, douches, garages etc. Plaatsen waar een rookmelder onnodig kan afgaan door condens, normale rook of gassen. Monteer een rookmelder minimaal 5 meter van dergelijke rookbronnen vandaan.
- Plaatsen waar de temperatuur boven 55° C en onder 0° C kan komen, bijvoorbeeld vliering, net boven een open haard etc.
- In de nabijheid van (naast) decoratieve objecten, deuren, elektriciteitsdozen, lampen, fittingen, ramen, muurventilators etc. die ervoor kunnen zorgen dat rook de rookmelder niet kan bereiken. Minimaal op 50cm afstand.
- Oppervlakten die normaal warmer of kouder zij dan de rest van de ruimte. Temperatuurverschillen kunnen rook verhinderen de melder te bereiken.
- Op zeer hoge of moeilijk te bereiken plaatsen. Zodat het moeilijk wordt de melder te bereiken om deze te testen of schoon te maken.
- Op zeer stoffige en vervuilde plaatsen. Stofophoping zal voorkomen dat de rook de rookkamer kan bereiken en zal na verloop van tijd vals alarm gaan veroorzaken.

- Naast of direct boven kachels.
- Binnen 1 meter van dimmers en bedrading. Sommige dimmers kunnen storing in de melder veroorzaken.
- Binnen 1,5 meter van TL lampen. Elektrische Impulsen kunnen de werking van de melder negatief beïnvloeden.
- Buiten en in ruimtes waar veel insecten voorkomen. Kleine insecten in de detectiekamer van de melder kunnen de werking van de melder verstoren.

**Op de onderkant van de melder bevindt zich belangrijke informatie**

**ATTENTIE:**

Tijdens renovatie of verbouwwerkzaamheden dient de rookmelder beschermd te worden tegen stof. Dit kan door het plaatsen van een beschermkapje of door de rookmelder tijdelijk te verwijderen en op een stofvrije plaats te bewaren. Na de dagelijkse werkzaamheden de rookmelder schoonzuigen met de zachte borstel van de stofzuiger en terugplaatsen en daarna altijd testen met de testknop.